



Asociación Argentina
de Veterinaria Equina

XXVIII Conferencias Internacionales de Veterinaria Equina

26 y 27 de junio
de 2017

**CAMBIO
DE SEDE**

Regimiento
de Granaderos
a Caballo
"Gral. San Martín"

Luis María Campos 554,
Ciudad de Buenos Aires.



DISERTANTES

Dr. Stephen Reed, Rood and Riddle Equine
Hospital (Lexington, KY, USA))

Dr. Santiago Gutierrez Nibeyro,
Universidad de Illinoi (USA)

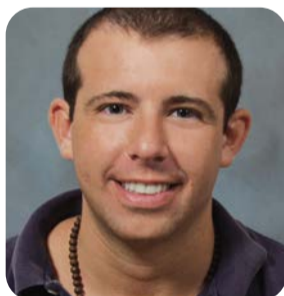

PROGRAMA CONFERENCIAS

HORARIO	LUNES 26/06/17	MARTES 27/06/17	MIÉRCOLES 28-6-17
7:30	Acreditación		
8:30-10:00	Claudicaciónes de origen neurológico no infeccioso. Diagnóstico, tratamiento, diagnóstico diferencial. Dr. Stephen Reed	Enfermedades neurológicas de origen infeccioso. Diagnóstico, tratamiento, diagnóstico diferencial. Dr. Stephen Reed	WET-LAB Dr. Stephen Reed 9-12:00 hs Examen Neurológico, radiografía de vértebras cervicales, recolección de fluido espinal, abordaje de las vértebras cervicales.
10:00-10:30	Coffee Break	Coffee Break	
10:30-12:00	Neumonía en potrillos. Intolerancia al ejercicio con GGT elevada. Dr. Stephen Reed	Pleuroneumonía. Diagnóstico, tratamiento, diagnóstico diferencial. Diarrea en Potrillos. Dr. Stephen Reed	
12:00-14:15	Almuerzo	Almuerzo	
14:15-16:00	Actualización en opciones de tratamientos de claudicaciónes frecuentes del pie equino. Dr. Santiago Gutierrez Nibeyro	Cirugías frecuentes con el caballo en pie Dr. Santiago Gutierrez Nibeyro	WET-LAB Dr. Santiago G. Nibeyro 14:00-17:30 hs Anestesia tronculares y de cabeza con el caballo en pie.
16:00-16:30	Coffee Break	Coffee Break	
16:30-18:00	Rehabilitación de lesiones musculoesqueléticas. Dr. Santiago Gutierrez Nibeyro	Mesa Redonda sobre Clonación	

Aranceles de Inscripción

Inscripción Temprana hasta el 9 de junio 2017

Inscripción desde 10 de junio 2017

Veterinarios Socios	\$1450	\$1900
Veterinarios No Socios	\$2100	\$2550
Estudiantes Socios	\$1050	\$1350
Estudiantes No Socios	\$1600	\$1900
Inscripción a Wet Lab	El equivalente en pesos a US\$ 250 cada uno	

Wetlabs para 15 personas cada uno

Inscripciones y mayor información en asocaave@gmail.com

Tel: 011-4700-1498 / Móvil: +54 911 5872 5798

web: aave.com.ar / fb: Asociación Argentina Veterinaria Equina