



# Estudios Sociales del NOA

## CONVOCATORIA DE ARTÍCULOS PARA SU PUBLICACIÓN

*Estudios Sociales del NOA*, Nueva Serie (ESNOA NS) es una publicación semestral del Instituto Interdisciplinario Tilcara, Facultad de Filosofía y Letras, Universidad de Buenos Aires (ISSN 0329-8256, Impresa; ISSN 2362-2482, En línea).

La revista se propone divulgar contribuciones que representen un aporte a los estudios sobre el mundo andino y, a partir de estos, contribuir al esclarecimiento y el avance de los problemas y discusiones actuales de las ciencias sociales en general, desde el campo disciplinar en el que se inscriban.

La publicación busca la divulgación de investigaciones de distintas disciplinas sociales – antropología, arqueología, historia, sociología, geografía–, que permitan un conocimiento mayor de las sociedades andinas así como sus relaciones con las sociedades de tierras bajas, valorándose los abordajes interdisciplinarios.

ESNOA NS recibe artículos originales e inéditos de orden teórico, metodológico, sustentados en registros empíricos; se considerarán, asimismo, estudios de caso y avances de investigación en base a la calidad y al aporte que signifiquen para las disciplinas.

La revista se compone de las siguientes secciones:

- *Dossier* temático: reúne artículos agrupados por tema, problema o espacio. Son coordinados por reconocidos especialistas invitados por el Comité Editor. Los coordinadores/as convocan a los/las autores/as que lo conformarán y escriben la presentación del mismo.
- Artículos libres: contribuciones individuales.
- Reseñas y críticas de libros (sección optativa).

La recepción de artículos libres *se encuentra abierta de forma permanente*.

Los originales se deberán enviar para su evaluación y eventual publicación en soporte informático, en un procesador de texto compatible con Windows. Para su envío o para realizar cualquier consulta, dirigirse a los editores de la revista: [estudiossocialesdelnoa@yahoo.com.ar](mailto:estudiossocialesdelnoa@yahoo.com.ar).



Universidad de Buenos Aires  
FACULTAD DE FILOSOFÍA Y LETRAS  
INSTITUTO INTERDISCIPLINARIO TILCARA  
Belgrano 445 - (4624) Tilcara - Jujuy

Revista  
Estudios Sociales del NOA

Nueva Serie  
ISSN 0329-8256, Impresa;  
ISSN 2362-2482, En línea.

<http://revistascientificas.filo.uba.ar/index.php/esnoa>



# Estudios Sociales del NOA

## PROCESO DE REVISIÓN POR PARES

ESNOA NS recibe trabajos que no hayan sido publicados con anterioridad, ni se hayan presentado simultáneamente a otra revista. Los manuscritos deben ajustarse a las pautas y objetivos de la revista. El Comité Editor se reserva el derecho de rechazar un artículo sin someterlo a evaluación externa, si considera que no se corresponde con los lineamientos generales de la publicación, no respeta las normas editoriales o no alcanza estándares de calidad académica.

Las contribuciones serán evaluadas por dos evaluadores externos al Comité Editor, los que serán seleccionados teniendo en cuenta que sean expertos en la temática propuesta y que posean una formación académica equivalente o superior a la del/los autor/es.

Los manuscritos serán leídos, en primer término, por dos revisores del Comité Editor quienes observarán si el mismo cumple con las pautas editoriales y los lineamientos de la publicación; si hubiere discrepancia lo leerá un tercer miembro del Comité. Se propondrán evaluadores externos, realizando búsquedas de expertos en la temática, en centros argentinos o extranjeros. La evaluación por pares seguirá la modalidad doble ciego, pudiendo los evaluadores externos sugerir ajustes y correcciones. El Comité Evaluador se conforma de manera específica para cada número, en función de las temáticas y disciplinas de los artículos recibidos, a partir de la mencionada selección de expertos.

Cada evaluador sugerirá una de las siguientes opciones: (1) aceptar el artículo sin modificaciones; (2) aceptarlo con modificaciones menores; (3) aceptarlo con modificaciones sustanciales; (4) rechazarlo. En el caso de que las dos evaluaciones sean coincidentes en rechazar el manuscrito, este le será devuelto al/la autor/a. El artículo será considerado para su publicación en caso de que sea aceptado por los dos evaluadores (opciones 1, 2 o 3). En caso de que una evaluación fuese positiva y la otra negativa, se solicitará el dictamen de un tercer evaluador. Si esta resultare negativa, el trabajo será rechazado.

Los autores deberán efectuar las correcciones del manuscrito en función de las indicaciones realizadas, contando con un plazo de un mes para remitir la versión corregida. Asimismo, deberán adjuntar una nota dirigida al Comité Editor donde resuman los cambios realizados y justifiquen debidamente las observaciones que por alguna razón no fueron atendidas. Si a juicio del Comité Editor esas correcciones no responden a las observaciones de los evaluadores externos y la justificación de lo que no se ha realizado es insuficiente, el trabajo podrá ser rechazado, siendo la decisión final una atribución del Comité Editor.



Universidad de Buenos Aires  
FACULTAD DE FILOSOFÍA Y LETRAS  
INSTITUTO INTERDISCIPLINARIO TILCARA  
Belgrano 445 - (4624) Tilcara - Jujuy

Revista  
Estudios Sociales del NOA

Nueva Serie  
ISSN 0329-8256, Impresa;  
ISSN 2362-2482, En línea.

<http://revistascientificas.filo.uba.ar/index.php/esnoa>

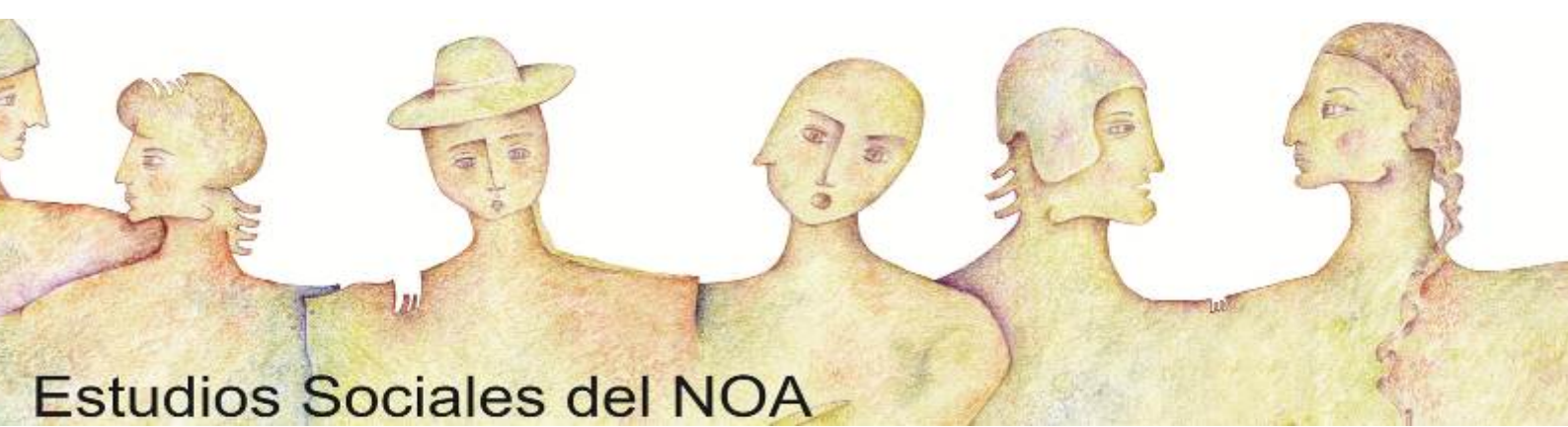

## Estudios Sociales del NOA

*Estudios Sociales del NOA*, Nueva Serie (ESNOA NS) is a semiannual publication of the Instituto Interdisciplinario Tilcara, Facultad de Filosofía y Letras, Universidad de Buenos Aires (ISSN 0329-8256, Impresa; ISSN 2362-2482, En línea).

The journal aims to publish scholarly works that contribute to the study of the Andean world and to current problems and debates in the social sciences in general, from the perspective of the discipline in which the work has been developed.

The journal seeks to disseminate research from a variety of disciplinary perspectives – anthropology, archaeology, history, sociology, geography- that permit a better understanding of Andean societies, as well as their relations with lowland areas, with a particular value being placed on interdisciplinary approaches.

ESNOA NS receives original and previously unpublished submissions with various emphases, including theoretical, methodological and empirical ones. The journal also considers case studies and research notes on the basis of quality and their potential contribution to different disciplines.

The journal comprises the following sections:

- Thematic feature or Dossier Section: A section which unites articles in terms of themes, problems or spaces. Dossiers are coordinated by recognized specialists on the theme that are invited to participate by the Editorial Committee. The coordinators organize the authors and work that form part of that dossier and write the introduction to the section.
- Open Article Section: A section composed of individual contributions.
- Book Review Section (optional).

*Submissions are accepted on a permanent, rolling basis.*

Original contributions should be sent for evaluation electronically, in a Windows-compatible format. Inquiries and submissions should be sent to the Editors at: [estudiossocialesdelnoa@yahoo.com.ar](mailto:estudiossocialesdelnoa@yahoo.com.ar).



Universidad de Buenos Aires  
FACULTAD DE FILOSOFÍA Y LETRAS  
INSTITUTO INTERDISCIPLINARIO TILCARA  
Belgrano 445 - (4624) Tilcara - Jujuy

Revista  
Estudios Sociales del NOA

Nueva Serie  
ISSN 0329-8256, Impresa;  
ISSN 2362-2482, En línea.

<http://revistascientificas.filo.uba.ar/index.php/esnoa>

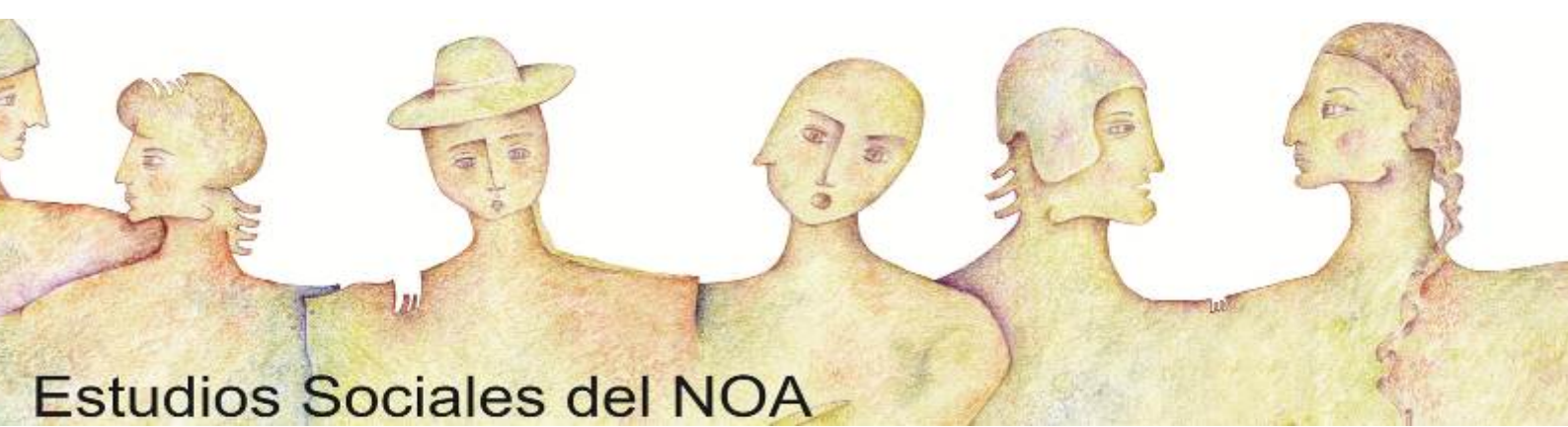

# Estudios Sociales del NOA

## PEER REVIEW PROCESS

ESNOA NS receives previously unpublished submissions. Submitted work should not have been simultaneously presented for publication in other journals. Manuscripts should fulfill the aims and objectives of the journal. The Editorial Committee reserves the right to reject a submission before external evaluation if it is considered to fulfill the general aims of the journal, does not respect the editorial norms, or doesn't meet standards of academic quality.

Contributions will be evaluated by two external evaluators, who are selected by the Editorial Committee for their expertise in the proposed themes and who possess academic antecedents and formation superior or equivalent to the author (s).

Manuscripts will first be revised by two members of the Editorial Committee to ensure that they fulfill the editorial norms and objectives of the journal. Should a discrepancy arise in the assessment of a submission, a third member of the editorial committee will be asked to review the text. For submissions that meet the editorial norms, the Editorial Committee will propose external evaluators with expertise in the proposed themes, both from Argentine research centers and international ones. Peer review is double blind, and external reviewers may suggest changes and corrections. The committee of reviewers for each issue will be formed specifically to address the themes and disciplines of submissions, and based on their expertise.

Each reviewer can suggest the following assessments: (1) accept without modifications; (2) accept with minor modifications; (3) accept with substantial modifications; (4) reject. Should both reviewers agree that a submission should be rejected, it will be returned to the author. Articles will be considered for publication if both evaluators accept the submission (options 1, 2, or 3). Should one evaluator accept a submission, while another rejects it, the work will be sent to a third reviewer. If that reviewer advises rejection, the work will be rejected for publication.

Authors should correct the manuscript in response to the comments and observations of reviewers and return the corrected text within one month. Authors should include a note directed to the Editorial Committee indicating the changes made to the text and justifying those that were not. Should the Editorial Committee decide that the corrections do not respond to the external reviews or deem the justification insufficient, the work may be rejected on the judgment of the committee.



Universidad de Buenos Aires  
FACULTAD DE FILOSOFÍA Y LETRAS  
INSTITUTO INTERDISCIPLINARIO TILCARA  
Belgrano 445 - (4624) Tilcara - Jujuy

Revista  
Estudios Sociales del NOA

Nueva Serie  
ISSN 0329-8256, Impresa;  
ISSN 2362-2482, En línea.

<http://revistascientificas.filo.uba.ar/index.php/esnoa>



# Estudios Sociales del NOA

## PAUTAS DE ESTILO

Hoja A4, 3 cm todos los márgenes, numeración en ángulo inferior derecho en tamaño de letra 10.

Texto normal: Letra Times New Roman en tamaño 11, Interlineado a espacio y medio, alineación justificado, con un salto entre párrafos, sin espaciado anterior y posterior. No se usará sangría.

Extensión máxima de los artículos inéditos: 30 páginas incluyendo todas las secciones del manuscrito (bibliografía, notas, mapas y gráficos).

Extensión de las reseñas de libros: entre 2 y 5 páginas.

Las secciones de los artículos inéditos serán las siguientes:

1. **Título** [Times New Roman 14, negrita, centrado, mayúscula inicial]. **Subtítulos primarios** [Times New Roman 12, negrita, alineación izquierda, mayúscula inicial]. **Subtítulos secundarios** [Times New Roman 11, cursiva, alineación izquierda]. Subtítulos irán separados de los párrafos con dos saltos del texto precedente y un salto del siguiente. No llevan punto final ni sangría.
2. Autor/es: Nombres y Apellidos [Times New Roman 11, normal, lado izquierdo].
3. Datos debajo del nombre de cada autor: mayor titulación alcanzada (evitar abreviaturas en títulos: Licenciado, Doctor, Magister) y disciplina, filiación institucional, país, correo electrónico, correo postal para el envío del ejemplar impreso [Times New Roman 10, normal, alineado hacia el margen izquierdo].
4. Resumen en español que no deberá exceder las 200 palabras, sin referencias bibliográficas, [normal, Times New Roman 10, justificado].
5. Palabras claves: anotar hasta cinco palabras claves, separadas por guiones.
6. Title/Abstract/Key words: Traducción del título, del resumen y palabras clave al inglés.
7. Titre/Résumé/Mots Cles: Traducción del título, del resumen y palabras clave al francés.
8. Texto: Según el formato "texto normal" consignado más arriba.



Universidad de Buenos Aires  
FACULTAD DE FILOSOFÍA Y LETRAS  
INSTITUTO INTERDISCIPLINARIO TILCARA  
Belgrano 445 - (4624) Tilcara - Jujuy

Revista  
Estudios Sociales del NOA

Nueva Serie  
ISSN 0329-8256, Impresa;  
ISSN 2362-2482, En línea.

<http://revistascientificas.filo.uba.ar/index.php/esnoa>



## Estudios Sociales del NOA

9. Notas al pie: Times New Roman 10, interlineado sencillo, justificado, numeradas correlativamente con números arábigos.

10. Agradecimientos y reconocimientos como acápite posterior al texto y antes de la bibliografía. El financiamiento de las investigaciones se referenciará en esta sección.

11. Bibliografía y Fuentes citadas, Times New Roman 10, interlineado sencillo, justificado.

### OTRAS PRECISIONES

**Citado:** para referenciar la bibliografía se utilizará el sistema Harvard, con apellido del autor / sin coma / año de publicación / dos puntos / página(s), ejemplo: (Raffino 1981:55); cuando sean dos autores, ejemplo: (Schiffer y McGuire 1983); cuando sean más de dos autores, ejemplo: (Peralta et al. 2010). Las citas en el texto con la expresión "et al." deberán incluirse en la Bibliografía con el nombre de cada uno de sus autores. Citas de un mismo autor y diferentes textos, ejemplo: (Palma 1998, 2000 y 2007); citas de un mismo autor con varias publicaciones de un mismo año, ejemplo: (García 1999a y b); citas de diferentes autores, ejemplo: (Palma 2000; Raffino 1981)

**Casos especiales:** Si el autor de una publicación es una agencia gubernamental, compañía o entidad similar, ejemplo: (Organización Internacional del Trabajo [OIT] 1995) y se repite: (OIT 1995). Ediciones antiguas reeditadas o reimpresas, se añadirá entre corchetes la fecha de edición original: (Bertonio 1984 [1612]). Comunicación personal sin publicación: (Juan Pablo González, comunicación personal 2010) o Juan Pablo González, comunicación personal (2010). Esta cita no aparecerá en las Referencias del final.

Citas textuales de menos de cuatro líneas se integrarán al párrafo, resaltadas por comillas dobles, sin cursiva. Comillas simples se usarán sólo para indicar una cita dentro de otra o si hay comillas originales en el texto que se cita. Citas textuales con más de cuatro líneas irán separadas del texto en un bloque, sin comillas, con sangría en el margen izquierdo, letra Arial 10.

**Figuras, fotografías, mapas y otras imágenes:** deberán incluirse al interior del texto en baja resolución que permita su correcta lectura. Deberán estar numerados en forma consecutiva (figura 1, figura 2...; tabla 1; tabla 2...), indicando título y fuente. Tablas deberán generarse en el propio documento con la herramienta "insertar tabla" proporcionado por Word. Con la versión final del manuscrito se enviará por cada imagen (excepto tablas) un archivo en alta resolución, de preferencia en .jpg.



Universidad de Buenos Aires  
FACULTAD DE FILOSOFÍA Y LETRAS  
INSTITUTO INTERDISCIPLINARIO TILCARA  
Belgrano 445 - (4624) Tilcara - Jujuy

Revista  
Estudios Sociales del NOA

Nueva Serie  
ISSN 0329-8256, Impresa;  
ISSN 2362-2482, En línea.

<http://revistascientificas.filo.uba.ar/index.php/esnoa>



## Estudios Sociales del NOA

**Cursivas:** Se recomienda que cuando se seleccione una grafía para un vocablo particular, se la mantenga en todo el texto (por ejemplo, no cambiar a lo largo del manuscrito entre pukara, pucara, o pucará) salvo que el autor explicita los motivos por los cuales emplea distintas grafías para determinado vocablo. Se usarán cursivas para toda palabra o expresión que se desee destacar, así como para nombres científicos (ejemplos: *Solanum tuberosum*), palabras ajenas al idioma español (ejemplos: *mita*, *koa*, *challa*), regionalismos y voces deturpadas (ejemplos: *dentrar* por entrar, *cambear* por cambiar). No se usará cursiva para: expresiones latinas de uso común (curriculum vitae, corpus, per cápita, estatus, et al., v. gr.), nombres propios y gentilicios (aymara, quechua). Se recomienda que la primera vez que se menciona un regionalismo se agregue entre paréntesis o en pie de página la explicación, la definición o traducción de esa palabra al español común.

**Medidas:** se expresarán en numéricos arábigos y en el sistema métrico abreviado, sin punto final, dejando un espacio entre el número y la abreviatura, ejemplo: 40 mm; 26 há; 6 m<sup>2</sup>. El signo de porcentaje (%) pegado al número (20%). Excepción: cuando se usan de manera general o cuando están al principio de una oración, ejemplo: "A pocos metros de distancia"; "Nueve kilómetros más al norte...".

**Uso de mayúsculas/minúsculas:** Se usará mayúscula inicial (palabra capitalizada) para los nombres propios, montañas, ríos, océanos, países, áreas arqueológicas y geográficas específicas (Ejemplo: Andes, Sudamérica, área Centro Sur Andina, Andes Centrales, Amazonia). También se escribirá con mayúscula inicial los nombres de fases, períodos, culturas, tipos, etc. Ejemplos: fase San Miguel, período Arcaico, cultura Condorhuasi, cerámica Aguada Portezuelo (nótese que fase, período, cultura, van con minúsculas). Se escribirán en minúsculas los términos direccionales, topográficos, geográficos generales y gentilicios. Ejemplo: suroeste, valles orientales de altura de Jujuy, guaraní, río Huasamayo, valle de Cochabamba. Los términos direccionales irán con mayúscula sólo si están abreviados. Ejemplos: NE, S.

**Referencias bibliográficas:** deberán ubicarse al final del artículo, como un subtítulo aparte que deberá ser siempre **Bibliografía citada**. A continuación y de ser necesario, podrán registrarse por separado fuentes, sitios web, material estadístico, entrevistas, etc., bajo un subtítulo pertinente.

La bibliografía se ordenará alfabética y cronológicamente, de acuerdo al apellido de los autores. Serán comunes a todas las referencias citadas las siguientes consideraciones generales:

•



Universidad de Buenos Aires  
FACULTAD DE FILOSOFIA Y LETRAS  
INSTITUTO INTERDISCIPLINARIO TILCARA  
Belgrano 445 - (4624) Tilcara - Jujuy

Revista  
Estudios Sociales del NOA

Nueva Serie  
ISSN 0329-8256, Impresa;  
ISSN 2362-2482, En línea.

<http://revistascientificas.filo.uba.ar/index.php/esnoa>



## Estudios Sociales del NOA

- Apellido(s) del autor con la primera letra en mayúscula /coma / inicial(es) sólo de su primer nombre con mayúscula / punto / paréntesis/ año de publicación / paréntesis/ punto / título / punto / demás datos según se trate de artículo en revista, libro, capítulo en libro.
- Los números de página se indicarán sólo para artículos en revistas, capítulos en libros, y artículos en publicaciones de congresos y anales.
- Se pondrá en cursiva: títulos de libros y compilaciones; nombres de revistas, actas y anales publicados; título de memorias, seminarios, tesis o disertaciones de grado.
- Se usarán comillas para títulos de capítulos o partes de libros.
- Cuando se consigne más de una obra del mismo autor, a partir de la segunda obra, el nombre del mismo se reemplaza por una línea conformada por cinco guiones bajos.

### Ejemplos:

- **Artículo en revista:** Apellido, Nombre. (Año). Título, *Revista*, páginas (pp). Ciudad.  
Zuidema, R. T. (1980). "El ushnu", en *Revista de la Universidad Complutense*. 28: pp. 317-62, Madrid.
- **Libro:** Apellido, Nombre. (Año). *Título*. Ciudad, Editorial [aclaración de qué edición si corresponde].  
Horkheimer, H. (1990 [1960]). Alimentación y obtención de alimentos en los Andes prehispánicos. Traducido por E. More. La Paz, Hisbol.
- **Capítulos en compilación:** Apellido, "Nombre". (Año). Título, en *Título*, compilado/editado por: N. Apellido y N. Apellido, Ciudad, Editorial.  
Nielsen, A. y Walker, W. (1999). "Conquista ritual y dominación política en el Tawantinsuyu: el caso de Los Amarillos (Jujuy, Argentina)". En: *Sed Non Satiata: Teoría Social en la Arqueología Latinoamericana Contemporánea*, editado por A. Zarankin y F. Acuto, pp. 153-169.: Buenos Aires, Ediciones del Tridente  
Carozzi, M. J. (2006). "Antiguos difuntos y difuntos nuevos. Las canonizaciones populares en la década del 90". En: *Entre santos, cumbias y piquetes. Las culturas populares en la Argentina reciente*, editado por D. Míguez y P. Semán, pp. 97-110. Buenos Aires, Biblos.
- **Ediciones antiguas reimprimadas:** Deberá proveerse el año de edición original entre corchetes después del año de edición del ejemplar actual consultado.  
Bertonio, L. (1984 [1612]) *Vocabulario de la Lengua Aymara*. Cochabamba, Ediciones Ceres.





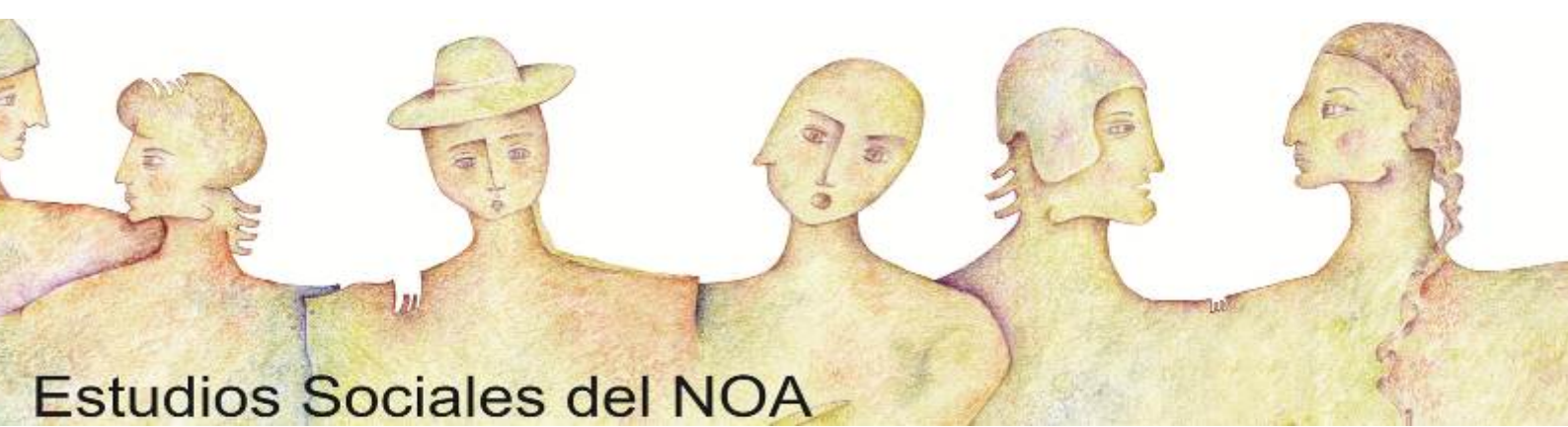

## Estudios Sociales del NOA

- **Fuentes primarias (material inédito de archivo, registros administrativos, cartas, etc.):** Se deberá dar a conocer el nombre del archivo, el título del trabajo, naturaleza del material, nombre de la colección, número de identificación (legajo, fascículo, folio), fecha y ubicación geográfica.  
Archivo General de la Nación, Lima [AGN (L)], Juzgado de Aguas 3.3.7.23, f. 3v.
- **Sitios web:** identificar institución, URL y fecha de la última consulta.  
Barretto, M. Paradigmas Actuales de la Museología. 03 junio, 1998.  
<http://www.naya.org.ar/articulos/museologia01.htm> (Consulta: 02-04-2005).  
Vitry, C. Sitios arqueológicos de alta montaña, un patrimonio amenazado". *1er Congreso Virtual de Antropología y Arqueología*. Octubre 1998.  
<ftp://ftp.naya.org.ar/congreso/ponencia3-9.txt> (Consulta: 01-03- 2003).



Universidad de Buenos Aires  
FACULTAD DE FILOSOFÍA Y LETRAS  
INSTITUTO INTERDISCIPLINARIO TILCARA  
Belgrano 445 - (4624) Tilcara - Jujuy

Revista  
Estudios Sociales del NOA

Nueva Serie  
ISSN 0329-8256, Impresa;  
ISSN 2362-2482, En línea.  
<http://revistascientificas.filo.uba.ar/index.php/esnoa>